Отчёт по лабораторной работе №9

Командная оболочка Midnight Commander (продвинутые возможности)

Студент: Расулов Али
Группа: НКАбд-06-25

1. Цель работы

Изучение продвинутых возможностей Midnight Commander: работа с пользовательским меню, настройка внешнего вида, использование встроенных команд и редактора.

2. Ход выполнения работы

2.1. Запуск mc и навигация

Midnight Commander был запущен командой mc в терминале. Был выполнен переход в каталог ~/lab9

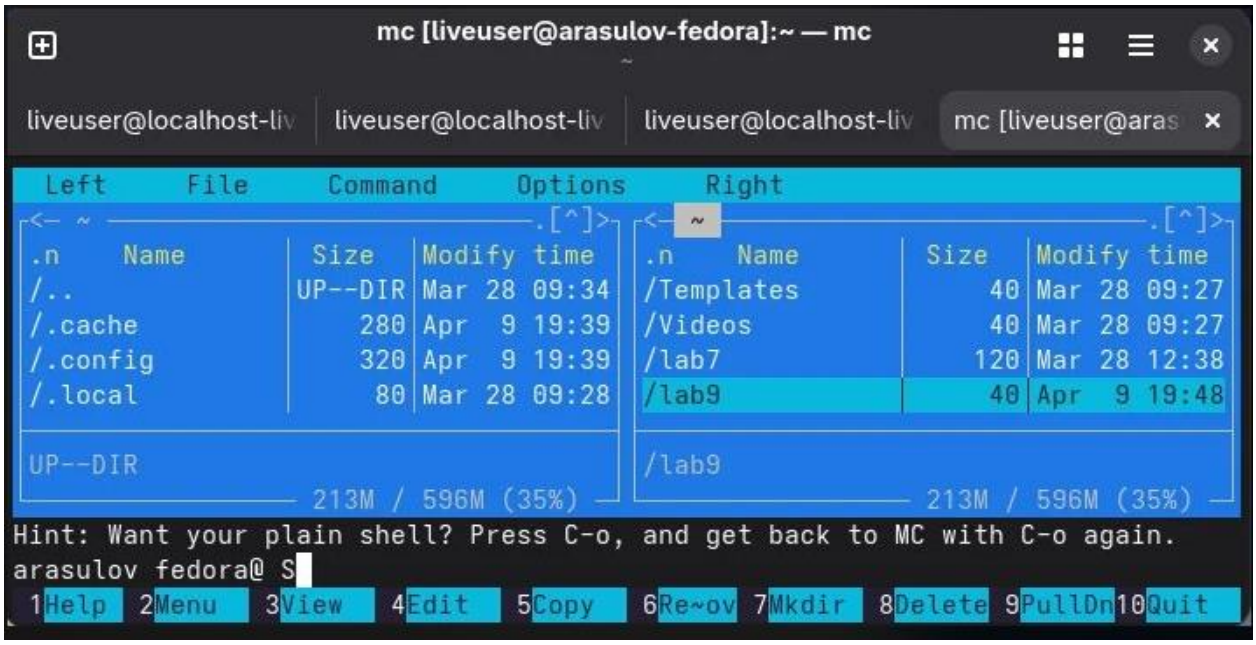

2.2. Работа с пользовательским меню (F2)

Было открыто пользовательское меню клавишей F2. В меню представлены следующие опции:

- **Do something on the current file**
- **Edit a bug report and send it to root**
- **Call the info hypertext browser**
- **Compress the current subdirectory (tar.gz, tar.bz2, tar.7z, tar.xz)**

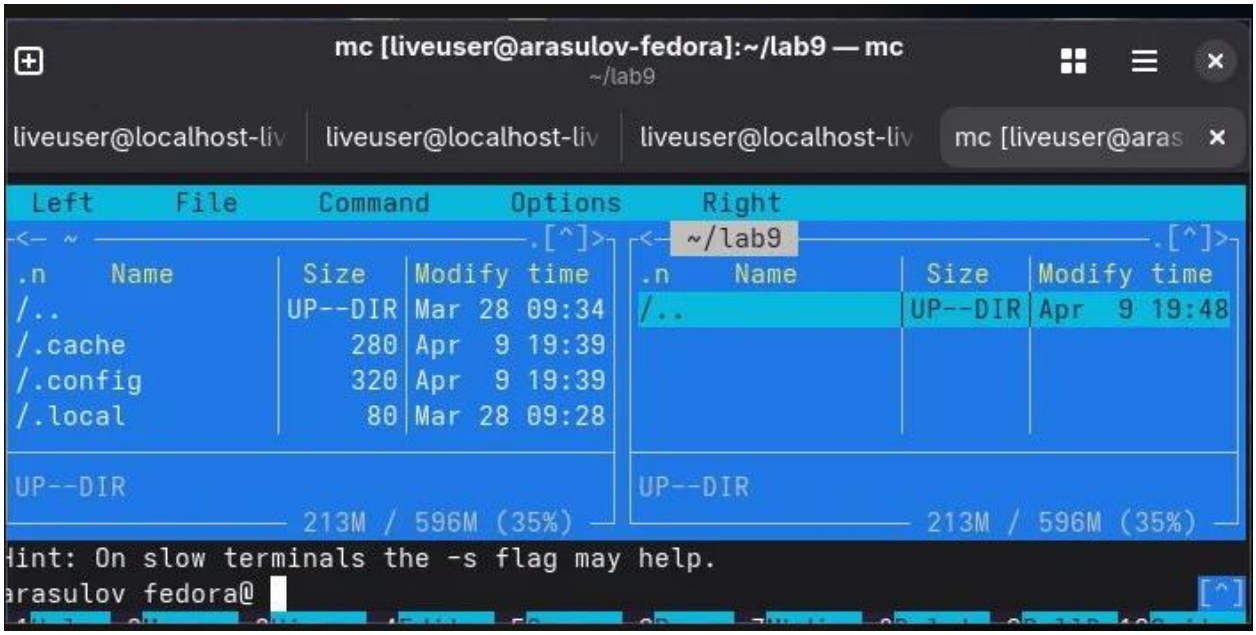

2.3. Создание и редактирование файла

В каталоге ~/lab9 был создан файл myfile.txt. Для редактирования использовался редактор nano

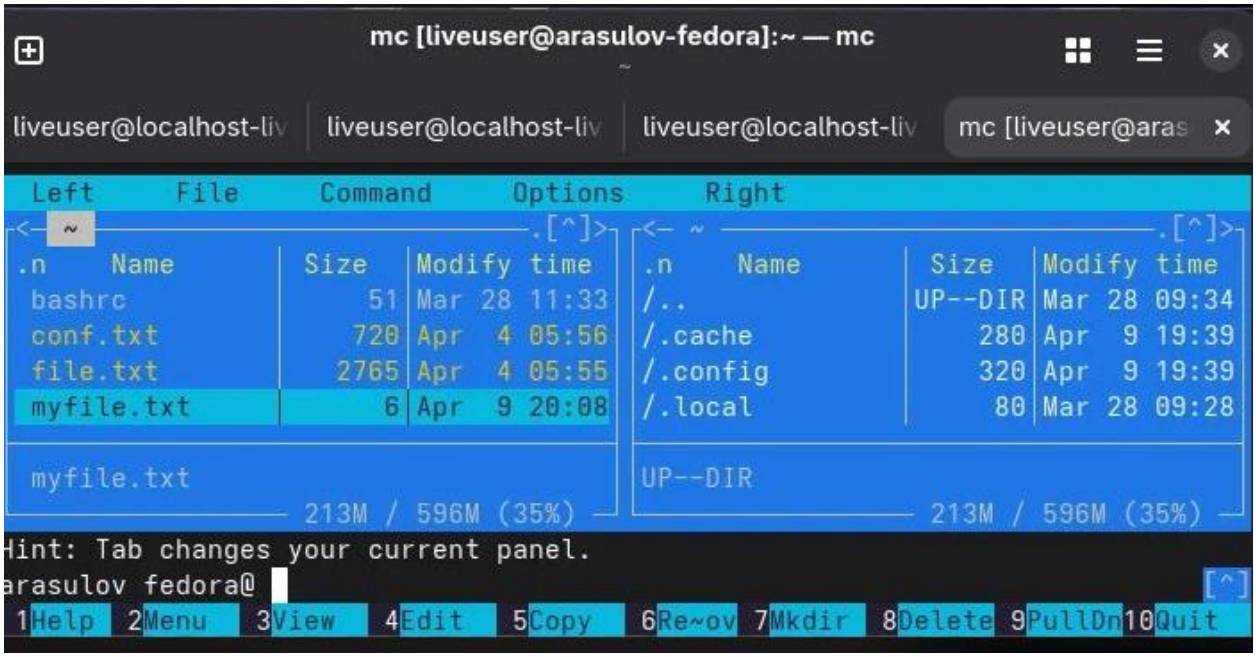

2.4. Основные операции с файлами

Операция	Клавиши	Результат
Копирование файла	F5	Файл myfile.txt скопирован
Перемещение/переименование	F6	Файл переименован в copy.txt
Удаление файла	F8	Файл copy.txt удалён
Просмотр файла	F3	Содержимое myfile.txt отображено

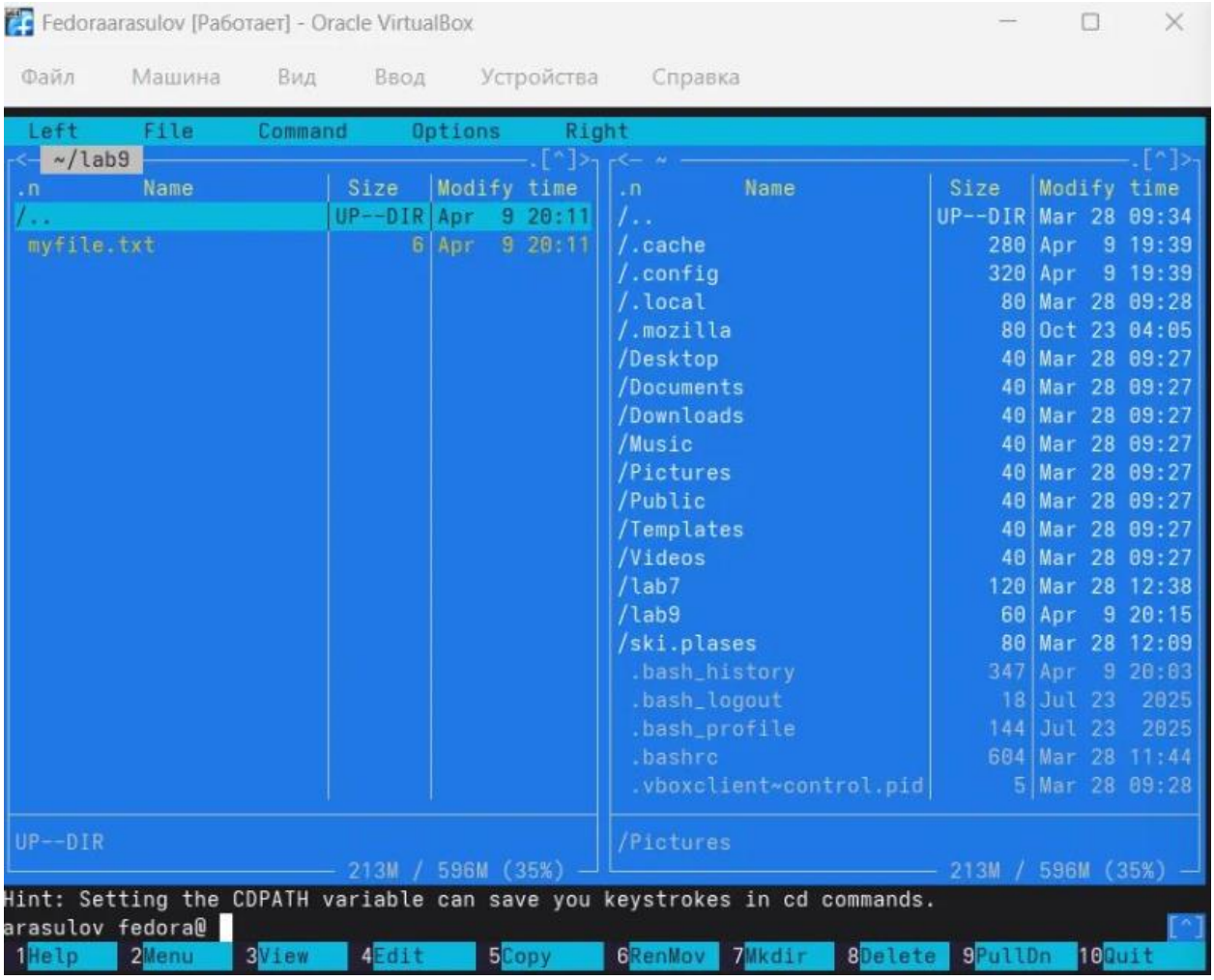

2.5. Сравнение каталогов

Была использована команда Ctrl+x затем d для сравнения содержимого двух каталогов.

2.6. Настройка mc (меню Options)

Было изучено меню Options (Настройки), включающее:

- **Fullscreen (F11) — полноэкранный режим**
- **Preferences (Ctrl+,) — настройки панелей и поведения**
- **Keyboard Shortcuts (Ctrl+?) — просмотр и настройка горячих клавиш**
- **About — информация о программе**

3. Ответы на контрольные вопросы

1. Какие режимы работы есть в mc?

- List (Список) — отображение файлов и каталогов
- Info (Информация) — сведения о файле и файловой системе
- Tree (Дерево) — структура каталогов
- Quick View (Быстрый просмотр) — предпросмотр файла

2. Какие операции с файлами можно выполнять через shell и mc?
Копирование (cp/F5), перемещение (mv/F6), удаление (rm/F8), создание каталога (mkdir/F7), просмотр (cat/F3), редактирование (nano/F4)

3. Структура меню Левая/Правая панель:
Список → Быстрый просмотр → Информация → Дерево → Формат списка → Фильтр

4. Структура меню Файл:
Просмотр (F3) → Редактирование (F4) → Копирование (F5) → Перемещение (F6) → Создать каталог (F7) → Удалить (F8) → Права доступа → Ссылка → Переименование

5. Структура меню Команда:
Переставить панели → Сравнить каталоги → Размеры каталогов → История команд → Каталоги быстрого доступа → Восстановление файлов → Редактировать файл расширений → Редактировать файл меню

6. Структура меню Настройки (Options):
Конфигурация → Внешний вид → Подтверждение → Распознавание клавиш → Виртуальная ФС

7. Встроенные команды mc (F1–F10):
F1=Помощь, F2=Меню пользователя, F3=Просмотр,

F4=Редактирование, F5=Копирование, F6=Перемещение, F7=Создать каталог, F8=Удалить, F9=Меню, F10=Выход

8. Команды встроенного редактора mc:
F2=Сохранить, F3=Далее, F4=Заменить, F5=Копировать выделенное, F6=Переместить, F7=Поиск, Ctrl+Y=Удалить строку, Ctrl+U=Отмена

9. Средства создания пользовательских меню:
Редактирование файла ~/.mc/menu через Команда → Редактировать файл меню

10. Средства выполнения действий над текущим файлом:
Пользовательское меню (F2) позволяет задать действия для файлов определённых типов

4. Вывод

В ходе выполнения лабораторной работы №9 я изучил продвинутые возможности Midnight Commander:

- **Научился работать с пользовательским меню (F2)**
- **Освоил операции копирования, перемещения, удаления и просмотра файлов**
- **Изучил структуру меню и настройки mc**
- **Научился сравнивать каталоги и использовать горячие клавиши**

Полученные навыки позволяют эффективно работать с файловой системой в Linux через терминал